

# SV Empor Berlin e.V. • Abteilung Schach

www.empor-schach.de



## Infos August 2003

### Aktion: 1 Jahr Beitragsfreiheit für neue Mitglieder\*

#### **Trainings- und Wettkampfstätten**

Sportgaststätte Cantian-Eck  
Schachcafé „en passant“  
Seniorenclub Almstadtstr.

Cantianstr. 12, 10437 Berlin, Tel: 448 29 18  
Schönhauser Allee 58, 10437 Berlin, Tel: 447 577 42  
Almstadtstr. 55, 10557 Berlin

#### **Training**

**donnerstags (im „en passant“)**

ab 17:00 Uhr Schüler / Jugend (Leitung: Bernd Jankowiak)  
ab 19:00 Uhr (auch Vereinsmeisterschaft, Themenabende)

**freitags (im Cantian-Eck)**

ab 19:00 Uhr (auch Monats-Blitzturniere)

#### **Mannschaftswettkämpfe (sonntags, siehe Terminplan)**

Schachcafé „en passant“  
Sportgaststätte Cantian-Eck  
Seniorenclub Almstadtstr.

Oberliga-Wettkämpfe (Beginn 10 oder 11 Uhr)  
regionale Wettkämpfe der BMM (Beginn 9 Uhr)  
regionale Wettkämpfe der BMM (Beginn 9 Uhr)

\* gilt nur für **Kinder und Jugendliche**, die bis zum **30. September 2003** Mitglied werden und noch nicht Mitglied eines anderen Vereins sind. Basis ist eine Freiplatzaktion der Sportjugend Berlin / des Landessportbundes. Kontakt über unseren Jugendwart (weitere Informationen auf der hinteren Umschlagseite)

## Inhalt

1	Aus dem Vereinsleben.....	2
2	Terminplan zur Saison 2003/2004.....	3
3	Oberliga Nord Staffel Ost Spielplan 2003 / 2004.....	4
4	BMM Spielplan 2003/2004.....	5
5	Mannschaftsaufstellungen (Meldelisten) 2003/2004 .....	5
6	Ausschreibung zur Vereinsmeisterschaft 2003/2004 .....	6
7	Ausschreibung zur Blitzschach-Vereinsmeisterschaft 2003/2004.....	6
8	Saisonbericht 2002/2003 .....	6
8.1	Oberliga Nord Staffel Ost – Endstand Saison 2002/2003 .....	6
8.2	Einzelergebnisse Empor 1 (Oberliga).....	7
8.3	Mannschaftsergebnisse bei der Berliner Mannschaftsmeisterschaft .....	8
8.4	Einzelergebnisse bei der Berliner Mannschaftsmeisterschaft.....	9
8.5	Vereinsmeisterschaft 2002/2003 .....	10
8.6	Endstand der Blitzschach-Vereinsmeisterschaft 2002/2003 .....	11
8.7	Norddeutsche Blitzmannschaftsmeisterschaft 2002/2003 .....	11
8.8	Berliner Mannschaftspokal 2003 .....	12
8.9	Berliner Einzelpokal 2002 .....	12
9	Aktuelle DWZ-Ratingliste .....	13
10	Saisonbericht Bereich Schüler und Jugend 2002/2003 .....	14
10.1	Berliner Jugend-Mannschaftsmeisterschaft U12 und U16 .....	14
10.2	Weitere Informationen .....	15

## 1 Aus dem Vereinsleben

Folgende **Schachfreunde verstärken uns** ab dieser Saison: Die Schachfreunde Rainer Hoffmann, Sergej Kolessov (für die erste Mannschaft), Sven Mielke (für die zweite/erste Mannschaft und als Betreuer im Jugendbereich tätig) Andreas Munke, Dirk Tausch, Hans-Joachim Körbel, Mike Gerndt sowie im Schülerbereich Eric Dielitz, Tim Michel, Aron Moritz, Olivia Sophia Neumann und Philipp Niegisch.

Wir freuen uns, dass ihr den Weg zu Empor gefunden habt - viel Erfolg im neuen Team!

Mit Beginn der Saison leider **nicht mehr beim SV Empor dabei** sind die Sfr der ersten Mannschaft Sebastian Schmidt-Schäffer (zurück zum SV Crailsheim), Frank Darnstädt (zum SK Kreuzberg 2) und Ralf Schnabel (zum ESV Nickelhütte Aue - die Heimat ruft...). Ralf bleibt bei uns weiterhin als passives Mitglied erhalten. Wir wünschen auch diesen Schachfreunden in ihren neuen Vereinen viel Erfolg!

**Verjüngungsprozess bei Empor eingeleitet?** Nach langer Zeit spielt mit **Sergej Kolessov** wieder ein U18-Spieler bei Empor in der Ersten Mannschaft. **Sebastian Kumke** löst den langjährigen Mannschaftsleiter der 2. Mannschaft Michael Scharnbeck ab, der die Funktion wegen Überlastung abgeben muss. Danke Mischa für die langjährige und erfolgreiche Arbeit als ML! Ganz so ist es aber nicht, wir setzen auch auf Erfahrung: mit **Dr. Peter Welz** und **Rainer Hoffmann** mischen auch zwei erfahrene Spieler in der Ersten weit vorn mit!

Wie kann das Niveau unserer **Trainingsabende** verbessert werden? Wir werden in diesem Jahr generell intensive Trainingsabende für Partieanalysen und zu speziellen Themen durchführen.

Geplante Termine: **donnerstags nach den BMM-Runden** – im **Schachcafé „en passant“**:

Themen	1	2	3	4	5	6	7	8	9
abend	25.09.03	30.10.03	20.11.03	11.12.03	15.01.04	29.01.04	04.03.04	18.03.04	08.04.04

Auch in der neuen Saison wird die Gemütlichkeit nicht zu kurz kommen.

Ein **Skatturnier** zu Weihnachten ist immer beliebt – viele Preise winken!

Die **Kremsertour** zu **Himmelfahrt** in der Luckauer Umgebung mit Lagerfeuer, Grill und Tischtennis in der Landpension Mattuschka bleibt weiterhin Tradition (max. 15 Plätze!).

Das Empor–**Neujahrs-Blitzturnier** 2003 in Nagel (Fichtelgebirge) könnte zur Tradition werden.

Die **Homepage-Betreuung** von [www.empor-schach.de](http://www.empor-schach.de) habe ich von Ralf Schnabel übernommen – also: alles, was veröffentlicht werden soll, an [frank.kimpinsky@t-online.de](mailto:frank.kimpinsky@t-online.de) oder direkt /per Post an mich.

## 2 Terminplan zur Saison 2003/2004

Datum	Beginn	Liga	Veranstaltung	Ort
15.-24.08.03			Turnier „Lichtenberger Sommer 2003 SC Friesen“	
<b>22.08.03</b>	<b>19:30</b>		<b>Jahreshauptversammlung</b>	Empor (Cantianstr. 12)
23.-24.08.03		AMAP	Amateuropokal 2003 SV Königsjäger SW (<2112 DWZ)	OSZ, Dudenstraße 35-37
ab 01.09.03	18:30	BPEM	Berliner Pokal-Einzelmeisterschaft (KO.-System) 1.9., 8.9., 15.9., 22.9., 29.9., 6.10.2003 (immer montags ab 18:30 Uhr)	Schachcafé „en passant“
05.09.03		Blitz/1	Monatsblitzturnier Runde 1	Empor (Cantianstr. 12)
<b>21.09.03</b>	<b>9:00</b>	<b>BMM1</b>	<b>Empor 2-5</b>	
03.10.03		Blitz/2	Monatsblitzturnier Runde 2	Empor (Cantianstr. 12)
3.-4.10.03		Schnell	9. Mannschaftsturnier Hoyerswerda	
<b>12.10.03</b>	<b>10:00</b>	<b>OLNO/1</b>	<b>SC Weiße Dame - Empor 1</b>	
<b>26.10.03</b>	<b>9:00</b>	<b>BMM2</b>	<b>Empor 2-5 -</b>	
07.11.03		Blitz/3	Monatsblitzturnier Runde 3	Empor (Cantianstr. 12)
03.-05.10.03			Deutsche Amateurmeisterschaft (RAMADA-Cup) 1	Brühl bei Köln
<b>16.11.03</b>	<b>9:00</b>	<b>BMM3</b>	<b>Empor 2-5</b>	
<b>02.11.03</b>	<b>10:00</b>	<b>OLNO/2</b>	<b>Empor 1 - SFr Neukölln 2</b>	Schachcafé „en passant“
<b>07.12.03</b>	<b>9:00</b>	<b>BMM4</b>	<b>Empor 2-5 -</b>	
05.12.03		Blitz/4	Monatsblitzturnier Runde 4	Empor (Cantianstr. 12)
19.-21.12.03			Deutsche Amateurmeisterschaft (RAMADA-Cup) 2	Aalen
<b>23.11.03</b>	<b>10:00</b>	<b>OLNO/3</b>	<b>SC Empor Potsdam - Empor 1</b>	
12. od 19.12.03	19:30		Empor-Weihnachts-Skat	Empor (Cantianstr. 12)
02.01.04		Blitz/5	Monatsblitzturnier Runde 5	Empor (Cantianstr. 12)
03.01.04		BlitzEM	Berliner Blitz- Einzelmeisterschaft	Lichtenrade (?)
04.01.04		BlitzMM	Berliner Blitz- Mannschaftsmeisterschaft	Lichtenrade (?)
<b>14.12.03</b>	<b>10:00</b>	<b>OLNO/4</b>	<b>Empor 1 - SC Schwedt/Oder</b>	Schachcafé „en passant“
09.-11.01.04			Deutsche Amateurmeisterschaft (RAMADA-Cup) 3	Hamburg
<b>11.01.04</b>	<b>9:00</b>	<b>BMM5</b>	<b>Empor 2-5</b>	
<b>18.01.04</b>	<b>11:00!</b>	<b>OLNO/5</b>	<b>VBSF Cottbus - Empor 1</b>	
06.02.04		Blitz/6	Monatsblitzturnier Runde 6	Empor (Cantianstr. 12)
<b>15.02.04</b>	<b>10:00</b>	<b>OLNO/6</b>	<b>Empor 1 - SC Friesen Lichtenberg</b>	Schachcafé „en passant“
20.-22.02.04			Deutsche Amateurmeisterschaft (RAMADA-Cup) 4	Hannover
<b>25.01.04</b>	<b>9:00</b>	<b>BMM6</b>	<b>Empor 2-5 -</b>	
<b>07.03.03</b>	<b>10:00</b>	<b>OLNO/7</b>	<b>Lasker Steglitz - Empor 1</b>	
<b>29.02.04</b>	<b>9:00</b>	<b>BMM7</b>	<b>Empor 2-5</b>	
05.03.04		Blitz/7	Monatsblitzturnier Runde 7	Empor (Cantianstr. 12)
<b>28.03.04</b>	<b>10:00</b>	<b>OLNO/8</b>	<b>BSC Rehberge - Empor 1</b>	
<b>14.03.04</b>	<b>9:00</b>	<b>BMM8</b>	<b>Empor 2-5 -</b>	
<b>25.04.04</b>	<b>11:00!</b>	<b>OLNO/9</b>	<b>Empor 1 - TSG Oberschöneweide</b>	Schachcafé „en passant“
02.04.04		Blitz/8	Monatsblitzturnier Runde 8	Empor (Cantianstr. 12)
<b>04.04.04</b>	<b>9:00</b>	<b>BMM9</b>	<b>Empor 2-5</b>	
Im April 04			Deutsche Amateurmeisterschaft (RAMADA-Cup) 5	Berlin oder Magdeburg
09.-17.04.04		BEM	Berliner Einzelmeisterschaft (M-Klasse)	
10.-18.04.04		BEM	Qualifikationsturnier Einzelmeisterschaft 2004	
30.4.-02.05.04			Deutsche Amateurmeisterschaft (RAMADA-Cup) - Finale	Bad Soden
07.05.04		Blitz/9	Monatsblitzturnier Runde 9	Empor (Cantianstr. 12)
20./21.5.04			Empor-Tour „Himmelfahrt 2004“	
04.06.04		Blitz/10	Monatsblitzturnier Runde 10	Empor (Cantianstr. 12)
? Juni 04		Schnell	Rosengartenturnier Forst (4er Mannschaft)	
? Feb/März 04		Schnell	Empor-Schnellturnier	
? Juni 04		PokMM	Berliner Pokal-Mannschaftsmeisterschaften 2004	
? Mai 04		Schnell	Berliner Schnellschach-Meisterschaften 2004	

### Monats-Blitzturniere

jeden 1. Freitag im Monat (Beginn 20:00 Uhr), Gesamtwertung (beste 5 Ergebnisse, nach DWZ gestaffelte Auswertung), kein Startgeld, kein Preisgeld

**Spielort:** Sportgaststätte Cantian-Eck, Cantianstr. 12

### Vereinsmeisterschaft

7 Runden Schweizer- oder Runden-System, donnerstags 19:30 Uhr, 36 Züge/ 90min + 30min)

**Spielort:** Schachcafé „en passant“, Schönhauser Alle 58

### 3 Oberliga Nord Staffel Ost Spielplan 2003 / 2004

<p><b>1. Runde am 12.10.2003</b></p> <p>TSG Oberschöneeweide - BSC Rehberge</p> <p><b>SC Weiße Dame - Empor Berlin</b></p> <p>SF Neukölln II - Lasker Steglitz</p> <p>SC Empor Potsdam - SC Friesen Lichtenberg</p> <p>SC Schwedt Oder - VBSF Cottbus</p>	<p><b>6. Runde am 15.02.04</b></p> <p>BSC Rehberge - Lasker Steglitz</p> <p><b>Empor Berlin - SC Friesen Lichtenberg</b></p> <p>TSG Oberschöneeweide - VBSF Cottbus</p> <p>SC Weiße Dame - SC Schwedt Oder</p> <p>SF Neukölln II - SC Empor Potsdam</p>
<p><b>2. Runde am 02.11.03</b></p> <p>BSC Rehberge - VBSF Cottbus</p> <p>SC Friesen Lichtenberg - SC Schwedt Oder</p> <p>Lasker Steglitz - SC Empor Potsdam</p> <p><b>Empor Berlin - SF Neukölln II</b></p> <p>TSG Oberschöneeweide - SC Weiße Dame</p>	<p><b>7. Runde am 07.03.04</b></p> <p>SC Empor Potsdam - BSC Rehberge</p> <p>SC Schwedt Oder - SF Neukölln II</p> <p>VBSF Cottbus - SC Weiße Dame</p> <p>SC Friesen Lichtenberg - TSG Oberschöneeweide</p> <p><b>Lasker Steglitz - Empor Berlin</b></p>
<p><b>3. Runde am 23.11.03</b></p> <p>SC Weiße Dame - BSC Rehberge</p> <p>SF Neukölln II - TSG Oberschöneeweide</p> <p><b>SC Empor Potsdam - Empor Berlin</b></p> <p>SC Schwedt Oder - Lasker Steglitz</p> <p>VBSF Cottbus - SC Friesen Lichtenberg</p>	<p><b>8. Runde am 28.03.04</b></p> <p><b>BSC Rehberge - Empor Berlin</b></p> <p>TSG Oberschöneeweide - Lasker Steglitz</p> <p>SC Weiße Dame - SC Friesen Lichtenberg</p> <p>SF Neukölln II - VBSF Cottbus</p> <p>SC Empor Potsdam - SC Schwedt Oder</p>
<p><b>4. Runde am 14.12.03</b></p> <p>BSC Rehberge - SC Friesen Lichtenberg</p> <p>Lasker Steglitz - VBSF Cottbus</p> <p><b>Empor Berlin - SC Schwedt Oder</b></p> <p>TSG Oberschöneeweide - SC Empor Potsdam</p> <p>SC Weiße Dame - SF Neukölln II</p>	<p><b>9. Runde am 25.04.04 Beginn 11:00 !</b></p> <p>SC Schwedt Oder - BSC Rehberge</p> <p>VBSF Cottbus - SC Empor Potsdam</p> <p>SC Friesen Lichtenberg - SF Neukölln II</p> <p>Lasker Steglitz - SC Weiße Dame</p> <p><b>Empor Berlin - TSG Oberschöneeweide</b></p>
<p><b>5. Runde am 18.01.04</b></p> <p>SF Neukölln II - BSC Rehberge</p> <p>SC Empor Potsdam - SC Weiße Dame</p> <p>SC Schwedt Oder - TSG Oberschöneeweide</p> <p><b>VBSF Cottbus - Empor Berlin</b></p> <p>SC Friesen Lichtenberg - Lasker Steglitz</p>	

## 4 BMM Spielplan 2003/2004

Die Staffeleinteilung erfolgt erst nach dem 31.08.2003 – danach werden auch die Ansetzungen bekannt gegeben. Hier noch einmal die Termine für die Mannschaftsmeisterschaften.

Runde	1	2	3	4	5	6	7	8	9
Termin	21.09.03	26.10.03	16.11.03	07.12.03	11.01.04	25.01.04	29.02.04	14.03.04	04.04.04

## 5 Mannschaftsaufstellungen (Meldelisten) 2003/2004

Da die überregionalen Meldungen bis zum 31.7. erfolgten, steht die Rangliste der „Ersten“ bereits fest:

### Oberliga Nord, Staffel Ost

	SV Empor Berlin 2003/2004	FIDE-Rating 16.08.03	DWZ 16.08.03
1	Apel, Stefan, FM	2331	2313
2	Urban, Julian, IM	2257	2238
3	Welz, Peter, Dr.	2111	2019
4	Hoffmann, Rainer	2178	2027
5	Jahn, Thomas	2208	2125
6	Kolessov, Sergej	-	2007
7	Gabriel, Reiner	-	2022
8	Kimpinsky, Frank, FM (Mannschaftsleiter)	2223	2141
9	Dilschneider, Andreas	-	1949
10	Mielke, Sven	2107	1968
11	Kumke, Sebastian	-	1943
12	Steinert, Christian	-	1976
13	Förster, Jonas	2058	2006
14	Bötzel, Bernd	2084	1979

Die Anzahl der Empor-Mannschaften in dieser Saison und die Aufstellungen ab der 2. Mannschaft werden erst auf der Jahreshauptversammlung am 22.8. festgelegt und spätestens zum 31.8. an den Berliner Schachverband gemeldet.

Die Mannschaftsleiter: Empor 1 – Frank Kimpinsky, Empor 2 – Sebastian Kumke, Empor 3 – Hans Wucke, Empor 4 – Reinhardt Wagner, Empor 5 - ???

# Schach

für Schüler ab 8 Jahre



### WANN ?

Donnerstags von 17 - 19 Uhr

### WO ?

Im Schachcafé "en passant"  
in der Schönhauser Allee 58 (Ecke Gneiststr.)



Betreuung durch erfahrene Übungsleiter

Der Sportverein  
Empor Berlin e.V.  
erwartet Euch!

## 6 Ausschreibung zur Vereinsmeisterschaft 2003/2004

### Spielbedingungen

7 Runden Schweizer System bzw. Rundenturnier - je nach Teilnehmerzahl. 36 Züge in 90 min plus 30 min für den Rest der Partie (Gesamtspielzeit max. 4h) Spielberechtigung: Nur für Vereinsmitglieder 1. Wertung: Bei Punktgleichheit entscheidet die Buchholz-Wertung. Rating/DWZ-Auswertung: Rating nein, DWZ: ja

Der Sieger ist **Vereinsmeister 2003/2004** und erhält den Wanderpokal.

**Spielort:** Schachcafé „en passant“, Schönhauser Allee 58  
**Termine:** donnerstags, Spielbeginn 19:30  
**Turnierleitung:** Dr. Peter Welz

Runde	1	2	3	4	5	6	7
Termin	6.11.03	13.11.03	4.12.03	08.01.04	22.01.04	26.02.04	11.03.04

Diese Termine sind im Allgemeinen Donnerstage vor den BMM - Runden. Falls das von den Teilnehmern nicht so gewünscht wird, könnte rechtzeitig auf andere Termine ausgewichen werden.

Interessenten - bitte in die Meldeliste am Aushang eintragen oder per e-Mail melden an frank.kimpinsky@t-online.de (Meldeschluss: bis zum 31.10.2003, spätestens jedoch am 6.11. vor Ort).

## 7 Ausschreibung zur Blitzschach-Vereinsmeisterschaft 2003/2004

Es finden wieder 10 Monats-Blitzturniere an jedem 1. Freitag im Monat (Beginn 20:00 Uhr) statt.

Spielort: Sportgaststätte Cantian-Eck, Cantianstr. 12.

Runde	1	2	3	4	5	6	7	8	9	10
Termin	05.09.03	03.10.03	07.11.03	05.12.03	02.01.04	06.02.04	05.03.04	02.04.04	07.05.04	04.06.04

Für die Gesamtwertung werden die besten 5 Ergebnisse gewertet. (Platz 1: 20 Punkte, 2-15 Pkt., 3-12, 4-10, 5-9, 6-8, 7-7 usw. bis zum 12. Platz – 2 Punkte, 13.- x. Platz – 1 Punkt). Bei Punktgleichheit zählt der höhere Platz für die Punktzahl (z.B. 3-4. Platz: beide erhalten 12 Punkte). Bei Punktgleichheit in der Gesamtwertung zählt das höchste Streichergebnis.

Die Erfassung der Ergebnisse erfolgt durch Schachfreund Tausch und werden auf [www.empor-schach.de](http://www.empor-schach.de) veröffentlicht. Falls Dirk Tausch einmal nicht an einem Turnier teilnimmt, so bitte ich darum, dass der jeweilige Turnierleiter die Ergebnisse - am besten per e-Mail - [frank.kimpinsky@t-online.de](mailto:frank.kimpinsky@t-online.de), an mich weiterleitet.

Achtung: Wer davon noch nicht genug hat – jeden Montag gibt es ein Blitzturnier im Schachcafé „en passant“ - Beginn 19:30, Anmeldung bis 19:15, Startgeld 3 EUR, Ausschüttung 100%.

## 8 Saisonbericht 2002/2003

### 8.1 Oberliga Nord Staffel Ost – Endstand Saison 2002/2003

Im Jahr zuvor nur knapp den Aufstieg verpasst, hatten wir diesmal eine völlig andere Situation vor uns: Nach dem Weggang von 3 Stammspielern der Ersten (darunter mit Torsten Sarbok auch unserem Brett 1) konnte man eigentlich nicht erwarten, erneut vorn mitzumischen. Im Gegenteil, bei der Leistungsdichte gerade der Berliner Vereine kann man auch ganz schnell mal weit hinten liegen. Abgesehen von der Kreuzberger „Reserve“, die mit 9 Siegen und 18:0 Punkten an der Spitze einsam ihre Kreise zogen, schwankte dann auch die Platzierung der anderen Teams von Runde zu Runde beträchtlich. So konnte 2 Runden vor Schluss noch kein weitere Mannschaft hundertprozentig sicher sein, die Klasse zu halten. Da der letztjährige Aufsteiger in die 2. Bundesliga Rotation Berlin aber die Klasse (erstaunlich

sicher!) halten konnte und der Staffelsieger der 1.Landesliga sein Domizil „westlich der Autobahn“ hat (lt. Punkt 2.1.2.4 der TO), blieb es aber bei nur einem einzigen Absteiger. In der letzten Runde gab es ein „echtes“ Endspiel – mit einem 4,5:3,5 Sieg über den SK König Tegel 2 konnte Rehberge die Rote Laterne noch abgeben.

Nach 8 Punkten aus den ersten 6 Begegnungen (Tabellenplatz 2) sollte es für uns in der vorletzten Runde zum Spitzenduell mit den Tabellenführer SK Kreuzberg kommen. Aber die Reise nach Schwedt in der Runde zuvor stand unter einem schlechten Stern: Wir konnten keine einzige Partie gewinnen und wurden mit einem klaren 2:6 nach Hause geschickt - was den Kreuzbergen eine vorfristige Aufstiegsfeier ermöglichte. Mit einem Sieg in der Schlussrunde gegen Neukölln 2 – womit wir wieder auf den dritten Platz „empor“schnellten - beendeten wir die Saison.

Ein großes Plus für unsere Mannschaft war in diesem Jahr die mannschaftliche Geschlossenheit – wir spielten fast immer in Stammbesetzung. Nur 3 Partien wurden von Ersatzspielern bestritten (und die auch mit gutem Ergebnis)!

In der kommenden Saison müssen wir die Ziele sicher nach unten korrigieren – nominell gehören wir zu den Teams mit dem schwächsten Erwartungswert. Wenn wir aber wieder so geschlossen als Team auftreten, können wir es packen!

Platz	Mannschaft	1	2	3	4	5	6	7	8	9	10	MP	BP
1.	SC Kreuzberg 2	*	5½	5½	6½	5	5	5½	5	6	5½	18	49½
2.	SC Schwedt	2½	*	6	2½	3	3½	4½	5½	6	5	10	38½
<b>3.</b>	<b>Empor Berlin</b>	<b>2½</b>	<b>2</b>	<b>*</b>	<b>2½</b>	<b>5</b>	<b>5½</b>	<b>4</b>	<b>4½</b>	<b>4½</b>	<b>4</b>	<b>10</b>	<b>34½</b>
4.	Oberschöneweide	1½	5½	5½	*	2½	4	4	4	3½	6	9	36½
5.	SF Neukölln 2	3	5	3	5½	*	2½	4	4½	4	4	9	35½
6.	VBSF Cottbus	3	4½	2½	4	5½	*	4½	4	4	2	9	34
7.	SC Fr. Lichtenbg.	2½	3½	4	4	4	3½	*	5	5	4	8	35½
8.	Lasker Steglitz	3	2½	3½	4	3½	4	3	*	4½	4½	6	32½
9.	BSC Rehberge	2	2	3½	4½	4	4	3	3½	*	4½	6	31
10.	SK Tegel 2	2½	3	4	2	4	6	4	3½	3½	*	5	32½

## 8.2 Einzelergebnisse Empor 1 (Oberliga)

	Name	Titel	Elo	1	2	3	4	5	6	7	8	9
1	Schmidt-Schaeffer, Sebastian		2327	1	0	0	½	1	1	0	0	½
2	Urban, Julian	m	2259	1	½	½	½	0		½	0	½
3	Apel, Stefan	f	2337		1	½	½	0	1	0	½	1
4	Darnstaedt, Frank	f	2300	½		½	1	1	1	½	½	1
5	Schnabel, Ralf		2265	½	½	½	+	1	½	½	½	½
6	Welz, Peter Dr.		2184	0	1	0	0	0	0	0	½	½
7	Kimpinsky, Frank	f	2229	0	0	½	0	½	1	½	½	½
8	Jahn, Thomas		2217	1	1	0	1	½	-	0	0	½
11	Kumke, Sebastian				½							
12	Gabriel, Reiner			0								
13	Boetzel, Bernd		2084						1			

Zur Info: BSC Rehberge, ebenfalls Oberliga Nord Staffel Ost

10	Hoffmann, Rainer		2138	½	1	½	1	½	0	½	1	½
----	------------------	--	------	---	---	---	---	---	---	---	---	---

Genauere Analysen - von Ralf Schnabel dankenswerterweise aufbereitet - sind unter [www.empor-schach.de](http://www.empor-schach.de) zu finden.



## 8.3 Mannschaftsergebnisse bei der Berliner Mannschaftsmeisterschaft

Platz	2. Mannschaft – Stadtliga B	MP	BP	Die Erwartungen waren groß, aber es wurde ein Kampf gegen den Abstieg. In fast aussichtsloser Lage wurde in der letzten Runde der unbändige Kampfgeist belohnt: Klassenerhalt nach einem Krimi! Tiefes Durchatmen. Beste Spieler: Reiner Gabriel mit 5,5 aus 6 und Jonas Förster mit 3,5 aus 5. Besonders erwähnt werden muss Christian Steinert am 1.Brett mit 5 aus 9.
1.	SF Nord-Ost Berlin	14	43,5	
2.	SC Kreuzberg 4	13	43,0	
3.	SG Lichtenberg	12	35,5	
4.	Berolina Mitte	11	37,0	
5.	SK König Tegel 3	10	38,0	
6.	BSG Eckbauer	9	35,0	
7.	SK „Aleksandar Matanovic“	7	33,0	
8.	<b>SV Empor Berlin 2</b>	<b>5</b>	<b>32,5</b>	
9.	CFC Hertha 06	5	29,0	
10.	SK Zehlendorf 3	4	33,5	

Platz	3. Mannschaft – Klasse 1.2	MP	BP	Einen sicheren Mittelplatz hat sich die (Senioren)-Mannschaft erspielt. Zuverlässigkeit und ein gutes Klima zeichnet die Mannschaft aus. Und die Ersatzspieler trugen ihr übriges dazu bei. Horst Peter Kurbel war diesmal mit 5,5 aus 8 gut aufgelegt und Franz Thiede steuerte 4 aus 7 am 1. Brett hinzu.
1.	BSV 63 Chemie Weißensee 2	13	43,0	
2.	SF Neukölln 4	13	41,5	
3.	Rotation Berlin 4	13	40,5	
4.	SW Neukölln 2	12	42,5	
5.	SC Friesen Lichtenberg 3	10	38,0	
6.	<b>SV Empor Berlin 3</b>	<b>9</b>	<b>36,0</b>	
7.	TSG Oberschöneweide 3	8	37,0	
8.	Sgr. Siemens	6	28,5	
9.	Berolina Mitte 3	3	30,0	
10.	SG Lasker Steglitz Wilmersdorf 4	3	23,0	

Platz	4. Mannschaft – Klasse 2.3	MP	BP	Nach dem Aufstieg war es das Ziel, die Klasse zu halten. Aber es reichte nicht. Einige Spieler mussten nach oben abgegeben werden und das Rotationsprinzip nach Auflösung der 5. Mannschaft konnte nicht weiterhelfen. Jörg Haucke war in 4 Spielen (2,5 aus 4) ungeschlagen, übrigens auch zweimal in der 3.
1.	BSV 63 Chemie Weißensee 3	16	53,5	
2.	GW Baumschulenweg	13	48,0	
3.	TSG Oberschöneweide 5	13	41,5	
4.	SK „Aleksandar Matanovic“ 2	11	39,5	
5.	CFC Hertha 06 3	11	36,0	
6.	SC Weiße Dame 4	9	33,5	
7.	SC Rochade 2	8	33,0	
8.	SV Turbine Berlin 2	5	30,5	
9.	<b>SV Empor Berlin 4</b>	<b>3</b>	<b>21,5</b>	
10.	SC Eintracht Innova Berlin 2	1	23	



## 8.4 Einzelergebnisse bei der Berliner Mannschaftsmeisterschaft

EMPOR 2												
Brett	Name	1	2	3	4	5	6	7	8	9	Punkt	Proze
201	Neuberger, Guido											
202	Steinert, Christian	1	0	1	0	1	0,5	1	0	0,5	5,0	55,6
203	Förster, Jonas	1	./.				0,5	1	0	1	3,5	70,0
204	Gabriel, Reiner	1			1		1	1	1	0,5	5,5	91,7
205	Kumke, Sebastian	0	1	1		1	0	0	0	1	4,0	50,0
206	Bötzel, Bernd	1	0	0	0	1		0	0,5	0	2,5	31,3
207	Scharnbeck, Michael	0	0	0	0	1	0	0	0	1	2,0	22,2
208	Pohling, Gunther	0	1	1	0	0	0,5	0,5	0,5	0	3,5	38,9
303	Dilschneider, Andreas	0,5	0	0	1	1	1	0	0		3,5	43,8
306	Richter, Thilo				0,5	0,5					1,0	50,0
307	Tunnat, Gerhard			0	1	0	0			0	1,0	20,0
308	Exner, Roland		1	0							1,0	50,0

EMPOR 3												
Brett	Name	1	2	3	4	5	6	7	8	9	Punkt	Proze
301	Thiede, Franz		0,5	1	0	0,5	0	1	1		4,0	57,1
302	Schmidt, Dietrich	0,5	1	0,5	0,5	0,5	0		1	0,5	4,5	56,3
303	Dilschneider, Andreas											
304	Wucke, Hans		0	1	0,5	0	0,5	0,5	0,5		3,0	42,9
305	Jankowiak, Bernd	0		0,5	0	0	0,5	1	1	0,5	3,5	43,8
306	Richter, Thilo	1	0				0,5	0,5			2,0	50,0
307	Tunnat, Gerhard	1	0,5								1,5	75,0
308	Exner, Roland	./.									0,0	0,0
309	Dr. Baudis, Werner		0	1	0	0,5	0	0	0		1,5	21,4
310	Kurbel, Horst-Peter	0		1	1	1	0,5	1	0,5	0,5	5,5	68,8
311	Schwarz, Ronald	1	1	1	0,5	0	0	1	0,5	0,5	5,5	61,1
312	Budel, Maik		0,5		0	0				0,5	1,0	25,0
402	Schmidt, Volkmar							0			0,0	0,0
403	Schwarz, Uwe								0,5	0,5	1,0	50,0
404	Haucke, Jörg	1								0,5	1,5	75,0
405	Schönig, Horst			1						0,5	1,5	75,0

EMPOR 4												
Brett	Name	1	2	3	4	5	6	7	8	9	Punkt	Proze
401	Kleinert, Michael	0,5	0	0,5	0	0,5	0,5	1	0		3,0	37,5
402	Schmidt, Volkmar		0		0	0,5	0		0	0,5	1,0	16,7
403	Schwarz, Uwe	0,5	0		0	0,5	0	0,5			1,5	25,0
404	Haucke, Jörg		0,5		0,5	1	+	0,5			2,5	62,5
405	Schönig, Horst	0	0		0,5	0,5	0,5	0,5	0		2,0	28,6
406	Dr. Bartonek, Rolf	0,5	0	1	0,5	0	0	1	0	0	3,0	33,3
407	Wagner, Reinhardt	0		1							1,0	50,0
408	Witzke, Carl-Rudolf	0		./.					0,5		0,5	25,0
409	Feierabend, Johanna	0	0	0						0,5	0,5	12,5
410	Mannsfeld, Gerhard					0					0,0	0,0
411	Mugynshtein, Josif			0,5	0,5			0		0,5	1,5	37,5
412	Schmidt, Matthias			0,5		1	0	0	0	0,5	2,0	33,3
413	Klaeke, Jürgen			1			0,5		0	0,5	2,0	50,0
414	Köppe, Christoph		0		0			0	0		0,0	0,0
415	Diekow, Bernd									0	0,0	0,0
416	Schult, Paul	0								0	0,0	0,0

Ersatzspieler gesamt												
306	Richter, Thilo	1	0		0,5	0,5	0,5	0,5			3,0	60,0
307	Tunnat, Gerhard	1	0,5	0	1	0	0			0	2,5	41,7
308	Exner, Roland	./.	1	0							1,0	50,0
402	Schmidt, Volkmar		0		0	0,5	0	0		0,5	1,0	16,7
403	Schwarz, Uwe	0,5	0		0	0,5	0	0,5	0,5	0,5	2,5	31,3
404	Haucke, Jörg	1	0,5		0,5	1	+	0,5		0,5	4,0	66,7
405	Schönig, Horst	0	0	1	0,5	0,5	0,5	0,5		0,5	3,5	43,8

## 8.5 Vereinsmeisterschaft 2002/2003

Aufgrund der Teilnehmerzahl wurde die Vereinsmeisterschaft als Rundenturnier über 7 Runden ausgetragen (36 Züge in 90 min plus 30 min) Titelverteidiger war Sebastian Kumke, Sieger im Jahre 2001 wurde Hans Wucke. Gespielt wurde an 7 Donnerstagen in der angenehmen Atmosphäre des Schachcafés „en passant“ in der Schönhauser Allee 58/Gneiststr. Die Teilnehmerdisziplin war sehr gut, alle Partien wurden termingerecht gespielt.

Erst in der letzten Runde fiel die Entscheidung: In einer umkämpften Partie siegte **Dr. Peter Welz** gegen den Titelverteidiger und wurde mit 100% Punktausbeute Vereinsmeister 2003. Herzlichen Glückwunsch!

	Teilnehmer	DWZ	1	2	3	4	5	6	7	Pkt	Wtg	Platz
1	Schönig, Horst	1627	x	0,5	0:1	0,5	0:1	0,5	0,5	2		5
2	Wucke, Hans	1917	0,5	x	0:1	0,5	0:1	0:1	0:1	1	1,5	6-7
3	Kumke, Sebastian	1931	1:0	1:0	x	1:0	0:1	0:1	1:0	4		3
4	Feierabend, Johanna	1420	0,5	0,5	0:1	x	0:1	0:1	0:1	1	1,5	6-7
5	Welz, Peter	2107	1:0	1:0	1:0	1:0	x	1:0	1:0	6		1
6	Steinert, Christian	1924	0,5	1:0	1:0	1:0	0:1	x	1:0	4,5		2
7	Schwarz, Ronald	1865	0,5	1:0	0:1	1:0	0:1	0:1	x	2,5		4

### Die entscheidende Partie

**Dr. Peter Welz - Sebastian Kumke, 10.04.2003**

In der Schlussrunde kam es zum Aufeinandertreffen der Spitzenreiter. Peter reichte ein Unentschieden, Sebastian musste gewinnen, um Vereinsmeister zu werden. 1.e4 c5 2.Sc3 Sc6 3.g3 g6 4.Lg2 Lg7 5.d3 d6 6.Le3 Tb8 7.a4 a6 8.Dd2 b5 9.axb5 axb5 10.f4 b4 11.Sd1 Db6 12.Sf3 Sh6 13.h3 f5 14.0-0 Sf7 15.Kh2 0-0 16.Lg1 e5 [16...fxe4 17.dxe4 Sa5 kam in Betracht, und weiß kann das Einbruchsfeld c4 nur schwer verteidigen, ohne b2 oder e4 aufzugeben. 18.Se3 Lb7 (18...Lxb2 19.Sd5 Dd8 20.Txa5 Dxa5 21.Sxe7+ Kh8 22.Sc6) 19.Sd5 Dd8 20.Sxe7+ Dxe7 21.Txa5 Lxe4 und schwarz steht besser] 17.fxe5 Sfxe5 18.Sxe5 Lxe5 19.exf5 Lxf5 20.Se3 Le6 21.Sc4 Lxc4 22.dxc4 Se7 23.Tae1 Dc7 24.Ld5+ Kh8 25.Txf8+ Txf8 26.Dh6 Dd8?



ermöglicht weiß das folgende Qualitätsoffer (was allerdings nicht ganz zum Ausgleich reichen sollte) [Alternativen waren 26...Lg7; 26...Tf6] **27.Txe5! dxe5 28.Lxc5 Tf6 29.Dg5 Sxd5 30.Dxe5 Sc7 31.Le7 Dd2+** Sebastian hat die Probleme gemeistert und das unentschieden sicher - aber um Vereinsmeister zu werden, muss er ja gewinnen! **32.Kh1 Dd1+ 33.Kh2 Dxc2+ 34.Kg1 Df2+ 35.Kh1 Se8 36.Lxf6+ Sxf6 37.Db8+ Kg7 38.Dxb4 Df3+** [möglich war auch

38...Sh5!? 39.Db7+ Kh6 40.Dg2 Sxg3+ 41.Kh2 Sf1+ 42.Kh1 De1 43.Dg1 De4+ 44.Dg2 Dxc4 und schwarz gewinnt] **39.Kg1 Dxc4+ 40.Kf1 Dxc3+**

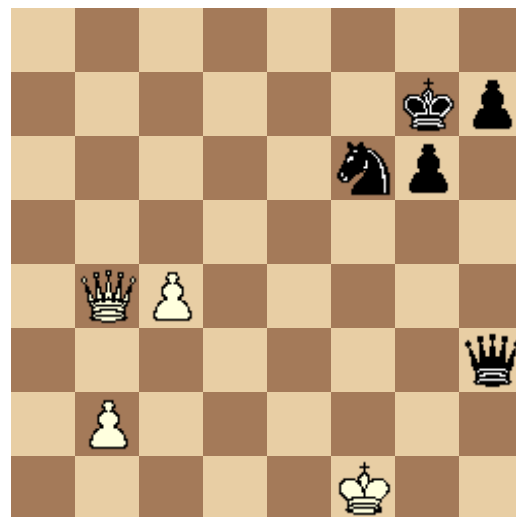

und auch jetzt steht schwarz auf Gewinn. Der Plan: Der g- oder h-Bauer sollte marschieren. Auf Schachgebote muss sich der König bei den eigenen vorrückenden Bauern verstecken. **41.Ke2 Dd7** Das verschenkt ein glattes Tempo! [besser z.B. 41...Dg2+ 42.Ke1 De4+ 43.Kd2 g5 44.Dc3 h5 45.c5 Kg6 46.c6 Sd5 47.Dc5 h4 48.b4 (48.c7 Df4+) 48...h3 49.Dd6+ Kh5 50.Dd7 (50.c7 Sxc7 51.Dxc7 Df4+) 50...Dd4+ 51.Kc1 h2 52.Dh3+ Kg6 53.Dxh2 Da1+] **42.Dc3 Kf7 43.b4 Dg4+ 44.Ke1 Dg1+ 45.Ke2 Dg2+ 46.Ke1 Se4 47.Dd4** Jetzt ist es schon ungleich schwerer. Die weiße Dame steht zentral, die weißen Bauern sind weiter vorgerückt, die schwarze Dame ist an den Se4 gebunden und weder g noch h-Bauer sind einen Schritt weiter! **47...Dg3+ 48.Ke2 Df4 49.Dd7+ Kg8 50.Dc8+ Kg7 51.b5 Dd2+ 52.Kf3 Dd3+ 53.Kf4 g5+ 54.Ke5 Sf6 55.Dc6 De3+ 56.Kd6 Dd4+ 57.Kc7** Nun geht es bald genau anders herum - der weiße König versteckt sich bei seinen Bauern vor Schachgeboten, und dabei können sie wechselseitig vorrücken. **57...Kf7 58.b6 Se8+ 59.Kb8 Ke7 60.c5 Df4+ 61.Ka7 Dd4 62.b7** und die Zeitnot von schwarz war zu Ende. **1-0**

## 8.6 Endstand der Blitzschach-Vereinsmeisterschaft 2002/2003

Der Sieger stand recht zeitig fest – **Torsten Sarbok** wollte unbedingt den dritten Turniersieg in Folge feiern – was ihm auch eindrucksvoll gelang. Der Pokal geht somit endgültig an Torsten – ein neuer Pokal muss her! Zum Ende hin wurde es etwas chaotisch – die Tabelle vom Mai-Turnier wurde zwar während des Turnieres excellent geführt – nur mit dem Abspeichern hapert es, wenn beim Notebook der Deckel einfach zugeklappt wird... So konnten nicht alle Ergebnisse rekonstruiert werden. Im Juni standen die Teilnehmer vor den verschlossenen Türen des Cantian-Eck's – dafür sollte das Turnier dann im Juli nachgeholt werden. Trotz aller Abstimmung im Vorfeld landete aber bis heute keine Tabelle bei mir. Deshalb werden für den Endstand nur die Turniere September 2002 bis Mai 2003 hinzugezogen (beim Mai-Turnier mit den halbwegs rekonstruierten Ergebnissen). Für die nächste Saison hat sich unser Schachfreund Dirk Tausch bereit erklärt, die Turniertabelle zu führen. Schauen mer mal...

In der Kategorie der Spieler mit DWZ < 1900 wurde **Bernd Jankowiak** bester Spieler. Herzlichen Glückwunsch!

Pl	Name	DWZ	Sep	Okt	Nov	Dez	Jan	Feb	Mar	Apr	Mai	Jun	Pkt
1	<b>Sarbok, Torsten</b>	2352	20	0	20	0	0	20	20	0	20	0	<b>100</b>
2	Kimpinsky, Frank	2179	10	20	10	0	20	9	9	20	10	0	<b>80</b>
3	Schnabel, Ralf	2207	15	0	15	0	0	15	15	9	15	0	<b>75</b>
4	Vu, Philippe	2180	15	9	12	0	12	10	12	15	10	0	<b>66</b>
5	Bötzel, Bernd	1988	0	8	0	15	20	9	0	0	0	0	<b>52</b>
6	Welz, Peter	2118	0	0	0	20	0	10	0	7	8	0	<b>45</b>
7	Dilschneider, Andreas	1949	0	0	0	0	10	15	5	0	12	0	<b>42</b>
8	Sonder, André	-	7	10	8	10	0	6	0	6	4	0	<b>41</b>
9	Müller, Olaf	-	0	0	0	0	9	0	10	15	0	0	<b>34</b>
10	Schewe, Bernhard	1950	9	15	9	0	0	0	0	0	0	0	<b>33</b>
11	<b>Jankowiak, Bernd</b>	1863	4	7	7	0	7	6	0	2	1	0	<b>31</b>
12	Kumke, Sebastian	1951	5	5	0	6	0	6	7	6	0	0	<b>30</b>
13	Steinert, Christian	1962	0	4	3	8	2	2	6	4	1	0	<b>25</b>
14	Munke, Andreas	1384	0	0	2	8	4	3	8	1	1	0	<b>25</b>
15	Gabriel, Rainer	1998	8	0	0	0	0	0	0	15	0	0	<b>23</b>
16	Kleinert, Michael	1754	0	3	6	12	0	1	0	0	0	0	<b>22</b>
17	Mielke, Sven	1992	6	0	0	0	0	0	0	9	6	0	<b>21</b>
18	Tunnat, Gerhard	1686	1	7	6	0	3	0	0	0	1	0	<b>18</b>
19	Schmidt-Schäffer, Sebastian	2320	0	15	0	0	0	0	0	0	0	0	<b>15</b>
20	Arndt, Matthias	1268	0	0	4	4	1	0	4	0	1	0	<b>14</b>
21	Richter, Thilo	1844	3	0	0	0	0	7	0	0	2	0	<b>12</b>
22	Schmidt, Dietrich	1923	0	0	0	9	0	0	0	1	0	0	<b>10</b>
23	Scholta, Daniello	-	0	0	0	0	5	2	3	0	0	0	<b>10</b>
24	Schmidt, Matthias	1490	1	1	1	5	0	1	2	1	1	0	<b>10</b>
25	Scharnbeck	-	0	0	0	0	8	0	0	0	0	0	<b>8</b>
26	Baumgarten		0	0	0	0	7	0	0	0	0	0	<b>7</b>
27	Kolessov, Sergej	1995	0	0	0	0	0	0	0	0	7	0	<b>7</b>
28	Schwarz, Uwe	1423	2	0	1	0	0	1	1	1	1	0	<b>6</b>
29	Exner	1800	0	0	0	0	0	0	0	3	3	0	<b>6</b>
30	Neitsch, Helge		0	0	0	0	0	0	0	0	5	0	<b>5</b>
31	Bartonek, Rolf Dr.	1652	0	2	0	0	1	0	0	0	1	0	<b>4</b>
32	Köppe, Christoph	1454	0	0	1	0	0	0	2	0	0	0	<b>3</b>
33	Pastuska, Frank	1638	0	0	0	0	2	0	0	0	0	0	<b>2</b>
34	Tausch	1339	0	0	0	0	0	0	0	1	1	0	<b>2</b>
35	Burisch, Peter		0	0	0	0	0	0	0	0	2	0	<b>2</b>
36	Brendel	1100	0	0	0	0	0	0	0	1	0	0	<b>1</b>
37	Reichelt, M		0	1	0	0	0	0	0	0	0	0	<b>1</b>

## 8.7 Norddeutsche Blitzmannschaftsmeisterschaft 2002/2003

Während wir uns im Vorjahr noch mit einem ausgezeichneten 4. Platz für das Deutsche Finale qualifizierten, gelang es uns in diesem Jahr nicht, einen Platz im Vorderfeld zu belegen (28 Teilnehmer, Platz 14). Hier der Bericht von Stefan Apel (der Empor-Homepage entnommen).

Am 02.03.03 08:30 brachen Ralf, Kimpi, Peter Welz und ich zur Norddeutschen Blitzmannschaftsmeisterschaft nach Hamburg auf.

Nicht nur das Fehlen von Sebastian war ein starkes Handicap für uns; aufgrund einer Verletzung an der rechten Hand musste Ralf alle Partien mit der linken Hand bestreiten. Als echter Sportsmann trainierte er aber seine linke Hand vorher in Blitzmatches mit Sebastian. Trotz all dieser Probleme hielten wir einen Platz unter den ersten sieben - der zur Teilnahme an der Deutschen Meisterschaft berechtigt - für machbar, zumal Empor die letzten Jahre immer bei der Deutschen Meisterschaft vertreten war.

Unsere taktische Aufstellung sah Peter an Brett 2, Ralf an Brett 3, Kimpi an 4 und mich an Brett 1. Nach der Hälfte der insgesamt 26 Runden lagen wir auch noch gut im Rennen: 16:10 Mannschaftspunkte bedeuteten zwar nicht Platz 7 aber wir befanden uns in Schlagdistanz.

Nach einem Sieg in Runde 14 gegen den Eckernförder SC erhielt unser Optimismus einen schweren Schlag: vier Niederlagen en suite. Obwohl wir in den nächsten 4 Runden zweimal gewannen und zweimal remisierten, war abzusehen, dass wir die Qualifikation für die Deutsche Meisterschaft nicht erreichen würden. Das war wohl der Hauptgrund, dass wir in den letzten Runden keinen Sieg mehr erzielten. 26:26 Punkte bedeuteten letztlich Platz 14.

Leidtragender unserer Aufstellung war Peter mit 5,5 Punkten. Ralf erzielte trotz seines Handicaps 14,5 Punkte, Kimpi 16,5 und ich 17 Punkte. Im nächsten Jahr haben wir wieder die Chance an die Tradition vergangener Jahre anzuknüpfen.

Stefan Apel

## 8.8 Berliner Mannschaftspokal 2003

### Viertelfinale (21.06.2003)

Im Viertelfinale hatten wir gegen SC Weiße Dame anzutreten. Es war schon ganz schön spannend! Peter musste frühzeitig einen Bauern geben, dafür hatte Frank am ersten Brett einen erheblichen Positionsvorteil. Bei Reiner sah es sehr solide aus, sein mächtiger „Schwarzer Springer“ auf f4 sollte zum Ausgleich reichen. Andreas hatte mit Weiß den Aljechin nicht ganz so glücklich behandelt – mit einem „offensiven König“ (Ke1-e2-f3-g3) und gut postierten Schwerfiguren im Zentrum konnte man aber allmählich aufatmen. Peter erlangte mit aktivem Spiel ein schwer einzuschätzendes Turmendspiel (immer noch mit Minusbauern) mit beiderseitigen Chancen. Andreas stellte die Partie in der Zeitnotphase ein.

SC Weisse Dame	2½:1½	SV Empor Berlin
1 Hans-Joachim Waldmann (2333)	½:½	FM Frank Darnstädt (2302)
2 Kay Hansen (2225)	½:½	Dr. Peter Welz (2032)
3 Michael Kyritz (2239)	½:½	Reiner Gabriel (2022)
4 Franko Mahn (2066)	1:0	Andreas Dilschneider (1949)

Da Frank den Stellungsvorteil nur in einen Plus-Bauern umwandeln konnte (zudem noch ein Doppelbauern) und die eigene Bauernlawine am Königsflügel nicht mehr in Bewegung setzen konnte, verflachte das Spiel schnell und endete remis. Nun musste noch ein voller Punkt her – kurz zuvor erhielten Peter und Reiner zugleich ein Remisangebot – Reiner nahm an, weil eigentlich nur noch sein Gegner Gewinnversuche unternehmen konnte, während Peter ablehnte und weiterkämpfte.

Letztendlich bewahrheitete sich die alte Regel – Turmendspiele sind remis! Wir verabschieden uns damit aus dem diesjährigen Pokal und hoffen auf eine Revanche in der ersten Runde der Oberliga gegen den Aufsteiger Weiße Dame! Am Folgetag zog WD durch ein ungefährdetes 3,5:1,5 ins Finale ein, hielt sich auch dort wacker und musste sich erst nach Wertung dem SC Friesen Lichtenberg geschlagen geben.

## 8.9 Berliner Einzelpokal 2002

### 1. Runde - 3.9.2002

Dr. Peter Welz (2083, Empor)	1:0	Jürgen Wölfert (1683, Turm)
Ferenc Toth (1942, Hertha 06)	0:1	FM Frank Kimpinsky (2163, Empor)

### 2. Runde

Fernando Offermann (1956, Berolina)	0:1	FM Frank Kimpinsky (2163, Empor)
Frank Götze (1853, Chemie Weißensee)	0:1	Dr. Peter Welz (2083, Empor)

### Viertelfinale

Robert Schreck (1905, Hertha 06)	0:1	Dr. Peter Welz (2083, Empor)
FM Frank Kimpinsky (2163, Empor)	½:½	Rainer Albrecht (2079, Kreuzberg)

(Blitz: 2:1)

### Halbfinale

Benjamin Dauth (2198, Rotation)	1:0	Dr. Peter Welz (2083, Empor)
Frank Kimpinsky (2163, Empor)	½:½	Bernd Steinhagen (2197, Rotation)

(Blitz: 0:2)

### Finale

Bernd Steinhagen (2197, Rotation)	2:0	Benjamin Dauth (2198, Rotation)
-----------------------------------	-----	---------------------------------

Erfreulich aus Berliner Sicht – Bernd Steinhagen setzte sich auch in der folgenden überregionalen Runde durch und nahm am Deutschen Pokalfinale, parallel zur Mannschaftspokal-Endrunde, ausgerichtet vom SC Friesen Lichtenberg, teil.

## 9 Aktuelle DWZ-Ratingliste

Stand: 14.07.2003 (auf Basis der Alphasliste SV Empor Berlin e.V.)

Pf.	Spielername	Geburtsjahr	Auswert.	DWZ-Index*
1.	P GM Chekhov, Valeri	(1955)	30/1998	2491 - 52
2.	FM Apel, Stefan	(1969)	13/2003	2313 - 61
3.	P Meißner, Hans-Jürgen	(1953)	14/2003	2232 -104
4.	IM Urban, Julian	(1969)	13/2003	2238 - 38
5.	P Schnabel, Ralf	(1967)	13/2003	2186 - 71
6.	FM Kimpinsky, Frank	(1960)	13/2003	2141 - 64
7.	Jahn, Thomas	(1962)	13/2003	2125 - 21
8.	Hoffmann, Rainer	(1944)	14/2003	2027
9.	Gabriel, Reiner	(1967)	14/2003	2022 - 22
10.	Thiede, Franz	(1937)	14/2003	2022 - 15
11.	Welz, Peter, Dr.	(1944)	28/2003	2019 -325
12.	Kolessov, Sergej	(1986)	14/2003	2007 - 36
13.	Förster, Jonas	(1981)	14/2003	2006 - 41
14.	Bötzel, Bernd	(1963)	14/2003	1979 - 54
15.	Steinert, Christian	(1955)	14/2003	1976 - 42
16.	Pohling, Gunter	(1954)	14/2003	1972 - 13
17.	Mielke, Sven	(1970)	14/2003	1968 - 64
18.	Schmidt, Dietrich	(1941)	14/2003	1966 - 66
19.	Kühnel, Günter	(1936)	13/2000	1962 - 78
20.	Dilschneider, Andreas	(1969)	14/2003	1949 - 2
21.	Kumke, Sebastian	(1976)	14/2003	1943 - 25
22.	Scharnbeck, Michael	(1955)	14/2003	1912 - 14
23.	Wucke, Hans	(1935)	14/2003	1902 - 14
24.	Schwarz, Ronald	(1958)	20/2003	1899 - 31
25.	Jankowiak, Bernd	(1941)	14/2003	1868 - 13
26.	Richter, Thilo	(1964)	14/2003	1850 - 10
27.	Tunnat, Gerhard	(1936)	14/2003	1805 - 3
28.	Haucke, Jörg	(1964)	14/2003	1781 - 13
29.	Exner, Roland	(1969)	20/2003	1761 - 56
30.	Kleinert, Michael	(1949)	14/2003	1749 - 12
31.	Baudis, Werner, Dr.	(1939)	14/2003	1732 - 12
32.	Kurbel, Horst-Peter	(1954)	22/2003	1715 - 43
33.	Wagner, Reinhardt	(1952)	14/2003	1707 - 13
34.	Budel, Maik	(1967)	14/2003	1690 - 11
35.	P Schwarz, Joachim	(1947)	14/2003	1652 - 16
36.	Bartonek, Rolf, Dr.	(1946)	14/2003	1627 - 13
37.	Schönig, Horst	(1935)	14/2003	1626 - 21
38.	Witzke, Carl-Rudolf	(1949)	14/2003	1625 - 13
39.	Schmidt, Volkmar	(1958)	14/2003	1618 - 12
40.	Diekow, Bernd	(1941)	14/2003	1612 - 7
41.	Munke, Andreas	(1977)	14/2003	1576 - 12
42.	Mugynshtein, Josif	(1929)	14/2003	1571 - 7
43.	Schwarz, Uwe	(1967)	28/2003	1533 - 6
44.	Schmidt, Matthias	(1963)	14/2003	1492 - 13
45.	Klaeke, Jürgen	(1957)	14/2003	1461 - 16
46.	Mannsfeld, Gerhard	(1938)	14/2003	1442 - 13
47.	Köppe, Christoph	(1962)	14/2003	1406 - 12
48.	Tausch, Dirk	(1967)	14/2003	1275 - 54
49.	Feierabend, Johanna	(1937) w	28/2003	1343 - 10
50.	Schult, Paul	(1990)	18/2003	842 - 1
51.	Adler, Markus	(1990)	18/2003	808 - 1
52.	Goldmann, Oliver	(1991)	18/2003	Restpar.
53.	Lundie, Konrad	(1991)	23/2002	Restpar.
54.	Satarev, Alexej	(1991)		-----
55.	Wolf, Mike	(1992)		-----

\* die zweite Zahl gibt die Gesamtanzahl der ausgewerteten Turniere an – Peter Welz dürfte damit weiterhin in Deutschland unangefochten an der Spitze stehen!

P = Passives Mitglied, d.h. nicht für Empor Berlin bei Mannschaftsmeisterschaften startberechtigt.



	<b>AK U16 Staffel 1</b>	<b>Runden</b>	<b>Punkte</b>	<b>Brett</b>
1	Bor. Friedrichsfelde	5	8 - 2	13.0
2	SK König Tegel	5	7 - 3	12.5
3	SSV Rotation Berlin	5	6 - 4	12.5
4	Treptower SV 2	5	5 - 5	9.5
5	SC Mosaik Berlin	5	4 - 6	8.5
<b>6</b>	<b>SG "en passant"</b>	<b>5</b>	<b>0 - 10</b>	<b>4.0</b>

	<b>en passant - U16</b>	<b>Verein</b>	<b>1</b>	<b>2</b>	<b>3</b>	<b>4</b>	<b>5</b>	<b>Gesamt</b>	<b>%</b>
1.	Schult Paul	Empor	0	1	0		0	1	25
2.	Dühning Stefan	Fr.stadt	0	0		0	0	0	0
3.	Kreißig Julius	SNOB		0	0	1	1	2	50
4.	Cuadros Raphael	SNOB	-	0	0	0		0	0
5.	Adler Markus	Empor	1			0		1	50
6.	Vorwerk Alexander	Fr.stadt			0			0	0
7	Goldmann Oliver	Empor					0	0	0

## 10.2 Weitere Informationen

### Traditionelles Weihnachtsturnier der Schüler Dezember 2002:

Diesmal fand das traditionelle Weihnachtsturnier erstmals im Schachcafe` "en passant" am 12.12.2002 statt. Traditionell fand ein Dreikampf, diesmal mit den Disziplinen „Lösen von 30 Schachaufgaben“, „Lotto 6 aus 12“ und einem Blitzturnier statt.

Beim Lösen der Schachaufgaben war Paul Schult der erfolgreichste - vor Markus Adler und Oliver Goldmann. Beim Lotto mit dem geeichten und geprüften Ziehungsgerät war Philip Neuberger der beste. Beim anschließenden Blitz waren Paul und Philip die Siegertypen, gefolgt von Markus und Oliver. Der Sieger konnte einen Pokal mitnehmen und für die ersten 3 gab es auch Urkunden.

In der Gesamtwertung gab es diesen Endstand:

1.	Paul Schult	5.	Alexej Satarew
2.	Markus Adler	6.	Mike Wolf
3.	Philip Neuberger	7.	Konrad Lundie
4.	Oliver Goldmann		

Neben der Grundausstattung an Süßigkeiten konnten alle mit ansprechenden Preisen nach Hause marschieren.

### Kinderturnier Neuenhagen 15. Juni 2003 - Gelungener Start der Empor-Zwerge

Unsere Jüngsten - **Aron Moritz** 6 Jahre und **Eric Dielitz** 7 Jahre spielten in Neuenhagen ihr erstes Turnier. Anlässlich des 90-jährigen Bestehens von Rot-Weiß Neuenhagen fand ein Jubiläumsturnier für Erwachsene und ein erstes Kinderturnier statt. In der Klasse der Anfänger waren 12 Spieler am Start. Gespielt wurden 5 Runden. Eric errang einen hervorragenden 3. Platz mit 3 Punkten und Aron teilte sich mit 2,5 Punkten die Plätze 5-8.



**Jugendschach - Königin-Luise-Turnier 28./29. Juni 2003**

Gruppe A Meisterklasse (24 Teilnehmer)

Sieger **Sergej Kolessov** 7,5 aus 9 (SC Kreuzberg, seit 1.7.03 bei Empor)

Gruppe B Amateurklasse (ohne DWZ) (59 Teilnehmer)

10. Platz **Tim Michel** 6 aus 9 (13 Jahre und erstes Turnier) Eine feine Leistung von Tim.**Verstärkung beim Jugendtraining:**

Erfreulich ist zu melden, dass sich **Sven Mielke** als neues Empor-Mitglied seit einigen Monaten aktiv an der Gestaltung des Jugendtrainings beteiligt. Gemeinsam mit Bernd Jankowiak können unsere so Kids besser leistungsgemäß betreut werden. Wir sind dabei, neue junge Spieler hinzu zu gewinnen.

## 1 Jahr Beitragsfreiheit für neue Mitglieder\*

Wir können neuen Mitgliedern (\*das Angebot gilt nur für **Kinder und Jugendliche**) **1 Jahr Beitragsfreiheit** gewähren, sofern sie bis zum **30. September 2003** Mitglied in der Abteilung Schach des SV Empor Berlin e.V. werden und noch nicht Mitglied eines anderen Vereins sind. Das geht dank einer **Freiplatzaktion** der Sportjugend Berlin durch Sponsorenunterstützung.

Also Schachfreunde - bitte weitersagen!



**Komm doch mal vorbei !**

**Ansprechpartner:** **Bernd Jankowiak** (Jugendwart) Tel: 030-529 55 82 , mobil 0179/4941641, e-Mail [jankee@snafu.de](mailto:jankee@snafu.de) und **Sven Mielke**, mobil 0179/2900470, e-Mail [benmielke@web.de](mailto:benmielke@web.de)

### SV Empor Berlin e.V. - Abteilung Schach

**Monatsbeiträge:** Erwachsene 8,00 €, ermäßigt (Erwerbslose, Rentner) 5,00 €  
Schüler/Jugendliche/Studenten/Azubis 4,50 €  
Sozialhilfeempfänger, Behinderte 4,00 € Passive Mitglieder 3,00 €

**1. Vorsitzender (Abteilungsleiter):** Carl-Rudolf Witzke, Öseler Str. 7, 12683 Berlin  
[CRWitzke@nexgo.de](mailto:CRWitzke@nexgo.de)  
Tel/AB p: 541 17 11, mobil: 0179/ 626 5021

**2. Vorsitzender und Jugendwart:** Bernd Jankowiak , Massower Str. 9, 10315 Berlin  
[jankee@snafu.de](mailto:jankee@snafu.de)  
Tel p: 529 55 82, mobil: 0179/4941641

**Technischer Leiter:** Frank Kimpinsky, Hoffmannstr. 13a, 12435 Berlin [Frank@kimpi.de](mailto:Frank@kimpi.de)  
Tel/AB p: 97 10 45 76

**Finanzen:** Volkmar Schmidt, Gotlandstr. 5, 10439 Berlin Tel p:447 86 57

**[www.empor-schach.de](http://www.empor-schach.de)**

Redaktionsschluss: 20.08.2003

Autoren dieser Ausgabe: Frank Kimpinsky und Bernd Jankowiak.  
Weitere Beiträge von Stefan Apel und - unter Verwendung von Texten und Tabellen auf der Empor Homepage ([www.empor-schach.de](http://www.empor-schach.de)) , dort zusammengestellt von Ralf Schnabel