

Eine kleine Schachaufgabe:

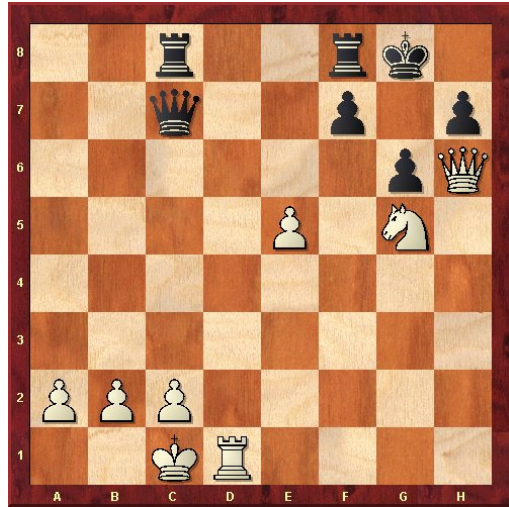

Wie kann Weiß am Zuge mattsetzen?
Und wie kann Schwarz, wenn er am Zuge wäre, mattsetzen?

Notiert die Lösung oder zeichnet eure Lösung auf dem Schachbrett mit Linie und Pfeil auf und bringt sie zum Schachturnier der Thomas-Mann-Grundschule mit!

Unter den richtigen Lösungen verlosen wir ein tolles 1000-teiliges Schach-Puzzle!

Lösung: 1. _____
1.... _____

Vorname: _____

Name: _____

Alter: _____

Schule: _____



Die Thomas-Mann-Grundschule ist gut mit S-Bahn, U-Bahn U2 und Tram 12 zu erreichen:

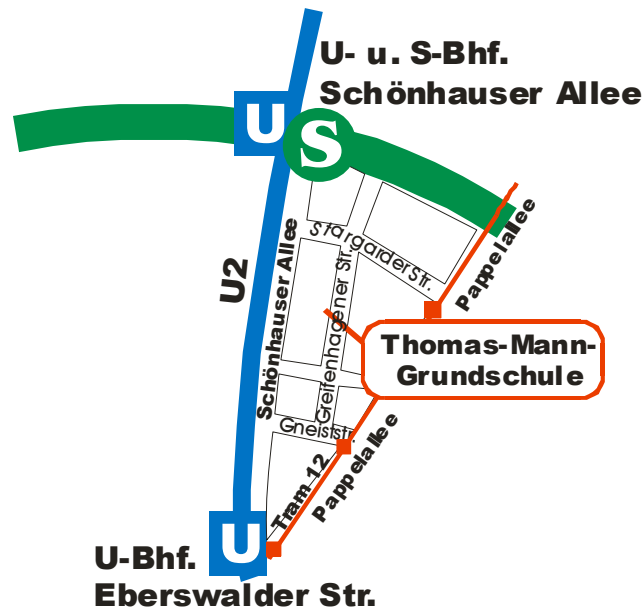

**4. Herbst-Schachturnier der
Thomas-Mann-Grundschule
Pankow**

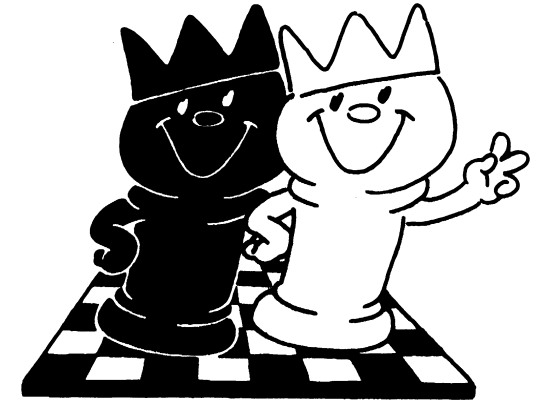

**Ran ans Brett-
spiel Schach!**

Wann: Mittwoch, 24.10.2007
von 14 bis ca. 18 Uhr

Wo: Thomas-Mann-Grundschule,
Greifenhagener Straße 58,
10437 Berlin

Zum Schachturnier

- Teilnehmen kann jeder zwischen 4 und 12 Jahren - Vorrangig für nicht im Verein organisierte Kinder, die bereits die Grundregeln des Schachs beherrschen
- 5 Runden mit 15 min Bedenkzeit je Spieler/Partie
- Jeder Teilnehmer erhält eine Urkunde
- Pokale, Medaillen in verschiedenen Kategorien
- viele kleine Preise warten
- Keine Startgebühr
- Spielmaterial wird vom Veranstalter gestellt
- Siegerehrung ca. 17:30 Uhr

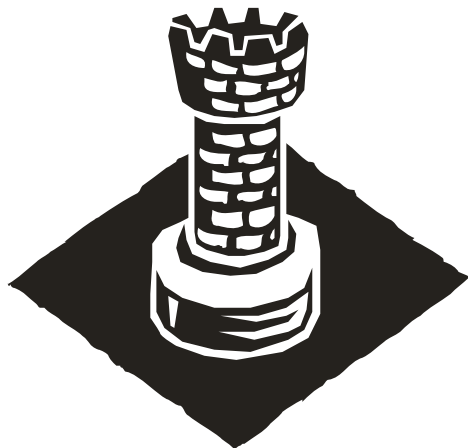

Anmeldung

- vor Ort bis 14 Uhr
- für Schachspieler und -gruppen anderer Schulen bitte bis 20.10. per E-Mail an:

herbst@empor-schach.de

Ansprechpartner:

Frank Kimpinsky,
(jugendwart@empor-schach.de
Tel: 030 - 97 10 45 76)

Ausrichter:

Thomas-Mann-Grundschule Pankow



SV Empor Berlin, Abt. Schach

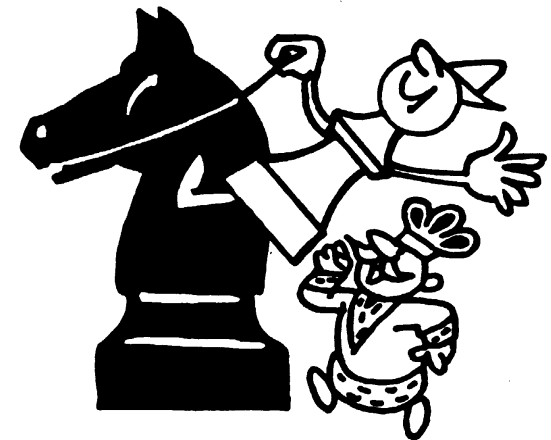

Der SV Empor Berlin ist Stützpunktverein der Initiative "Integration durch Sport". Mit zwei integrativen Sportgruppen leisten wir unseren Beitrag bei der Integration von Zuwanderern und Aussiedlern in unsere Gesellschaft.



"Integration durch Sport" ist ein Programm des Deutschen Olympischen Sportbundes (DOSB) und in der Umsetzung an die Landessportbünde eigenverantwortlich angegliedert.

Das zentrale Ziel des Programms ist die Integration der Zuwanderer in die Aufnahmegesellschaft und in den organisierten Sport.